

AREA LAVORI PUBBLICHE PATRIMONIO

COMUNE DI RUSSI

COMMITTENTE:
Comune di Russi
P.zza Farini,1 - 48026 RUSSI (RA) ☎ 0544 / 587600

PROGETTO ARCHITETTONICO e
RESPONSABILE DEL PROCEDIMENTO:
Arch. FABRIZIO SERMONESI
Responsabile dell'Area Lavori Pubblici e Patrimonio
P.zza Baccarini,1 - 48026 RUSSI (RA) ☎ 0544 / 587604

COLLABORAZIONE E SUPPORTO TECNICO
Arch. PIETRO LOSCO
Dott.ssa ERIKA MORO
P.zza Baccarini,1 - 48026 RUSSI (RA) ☎ 0544 / 587630

PROVINCIA DI RAVENNA

OGGETTO DEI LAVORI:
"Ampliamento dell'area verde esterna del campo da calcio nell'impianto sportivo Gado"

INDIVIDUAZIONE CATASTALE:
Foglio 14 mapp. 356 e parte mapp. 594

FASE DEI PROCEDIMENTI:
Studio di Fattibilità tecnica ed economica

ELABORATO:
PLANIMETRIA GENERALE:
-Stato Attuale;
-Stato progetto;
-Individuazione area espropriativa.

FIRMA DEL COMMITTENTE:
FIRMA DEL PROGETTISTA:
Elab. **1**

Scala: 1 : 1000
Data:
Tavola:

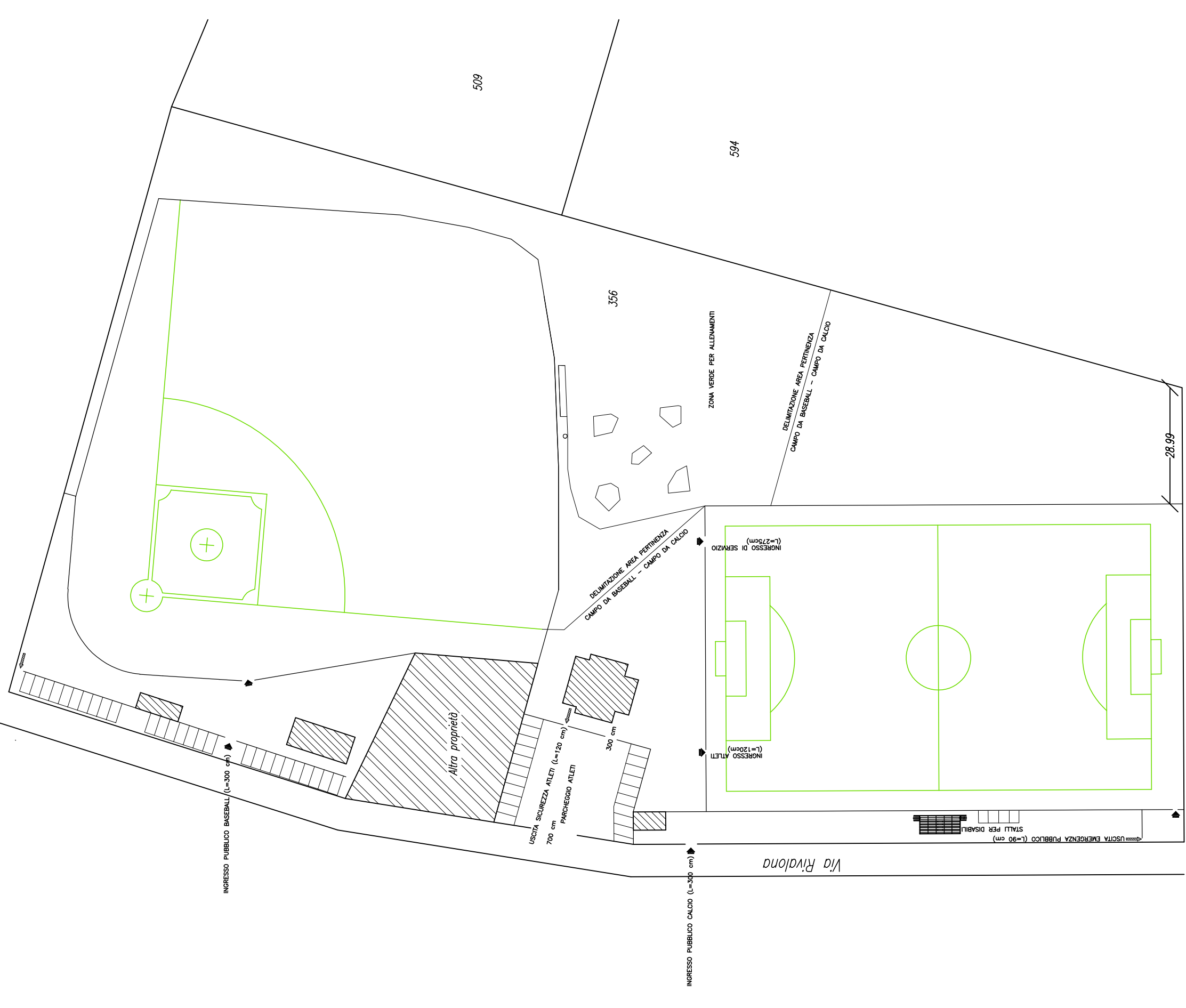

PLANIMETRIA GENERALE STATO ATTUALE

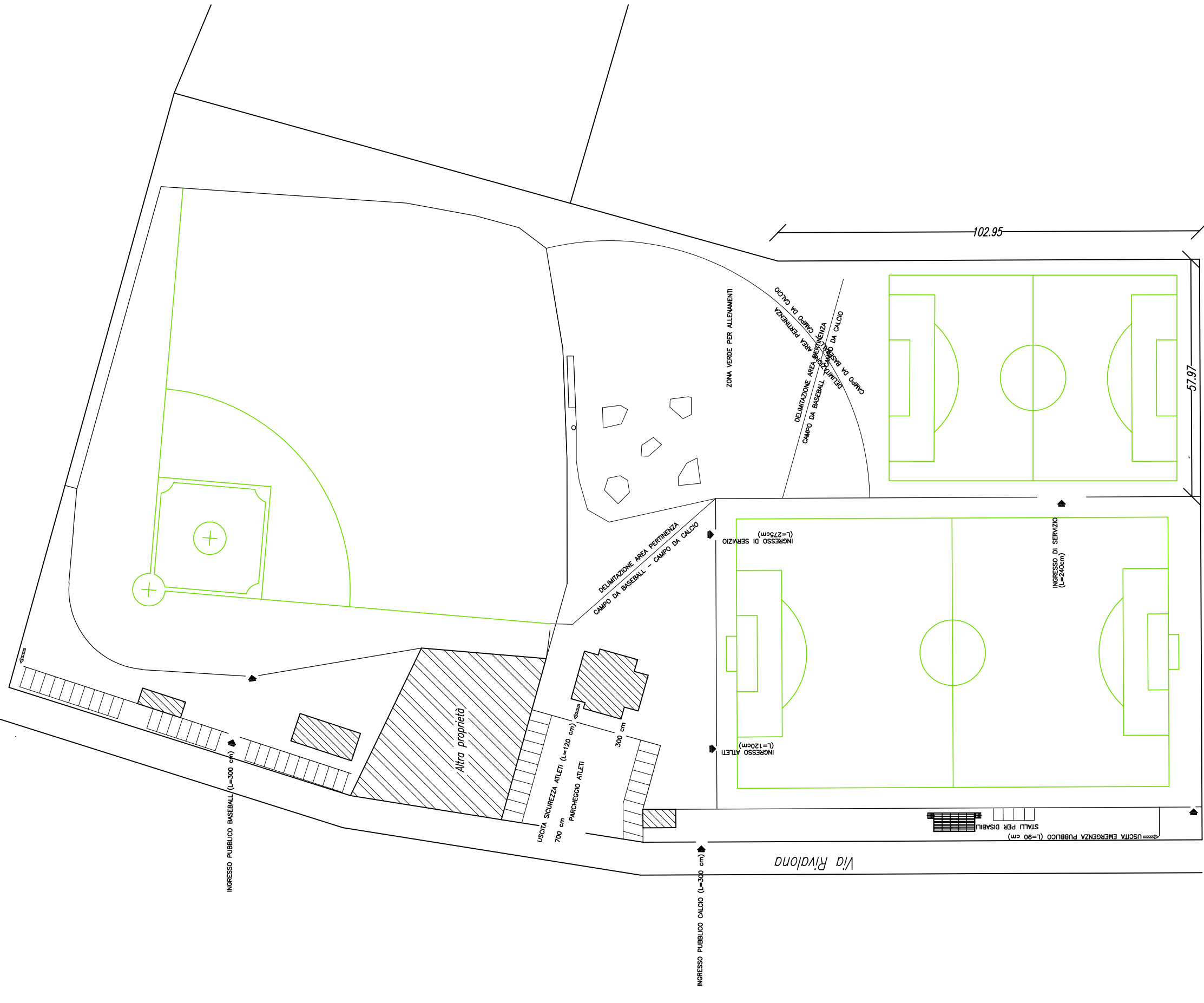

PLANIMETRIA GENERALE STATO PROGETTO

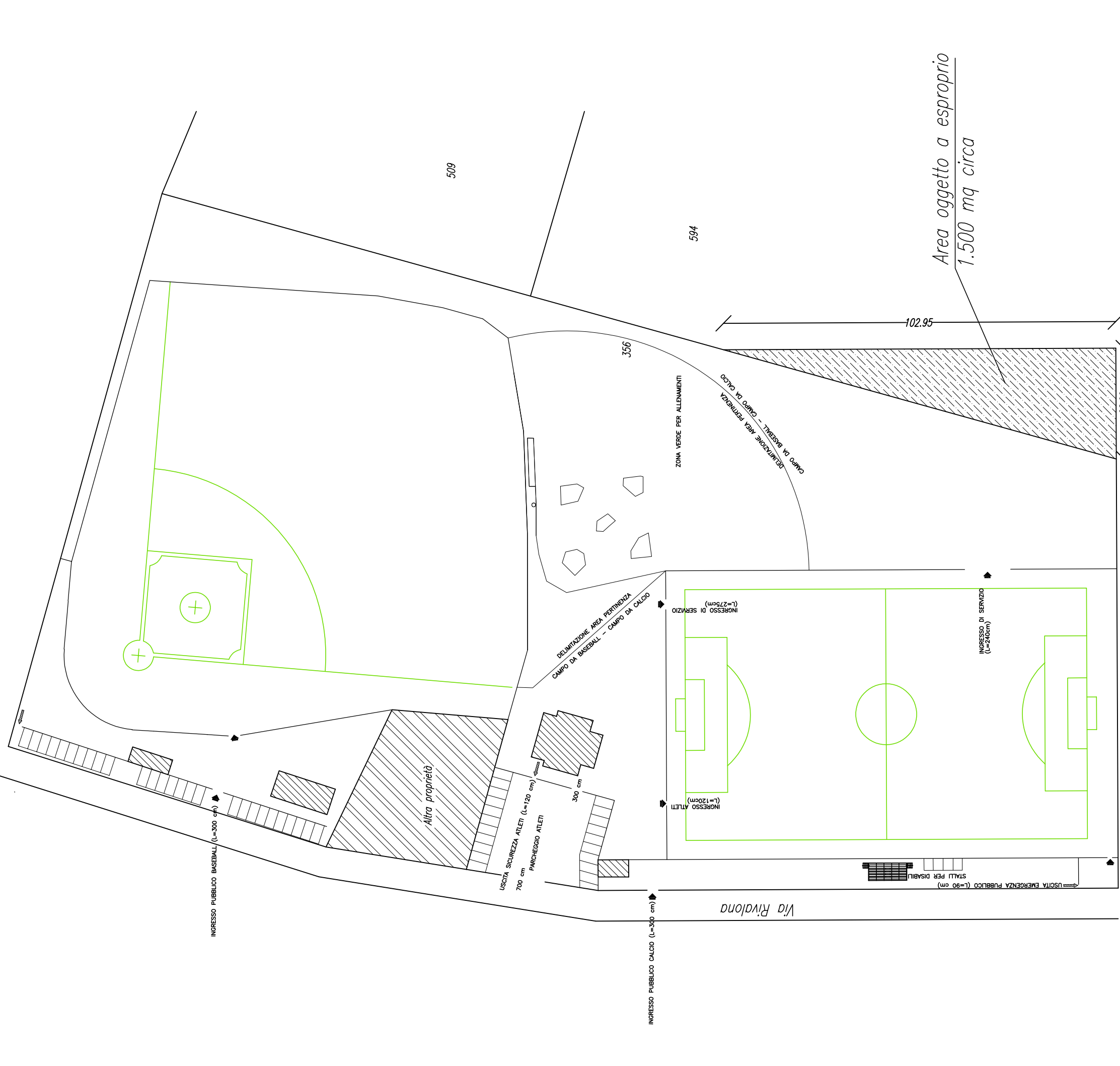

INDIVIDUAZIONE AREA ESPROPRATIVA

Area oggetto a espropriare
1.500 mq circa