

MODULARIO
R. 17/1987 - 1988

MINISTERO DELLE FINANZE
DIREZIONE GENERALE DEL CATASTO E DEI SERVIZI TECNICI ERARIALI

NUOVO CATASTO EDILIZIO URBANO
(L. DECRETO-LEGGI 11 APRILE 1984, N. 471)

Libro
200

Via Provinciale Molinaccio n° 86

Planimetria dell'immobile, situato nel Comune di RUSSI
(L. DECRETO-LEGGI 11 APRILE 1984, N. 471)

Ditta SALVESTRON ENNIO nato a Russi il 20/10/1926

Allegata alla dichiarazione presentata all'Ufficio Tecnico Erariale di Ravenna

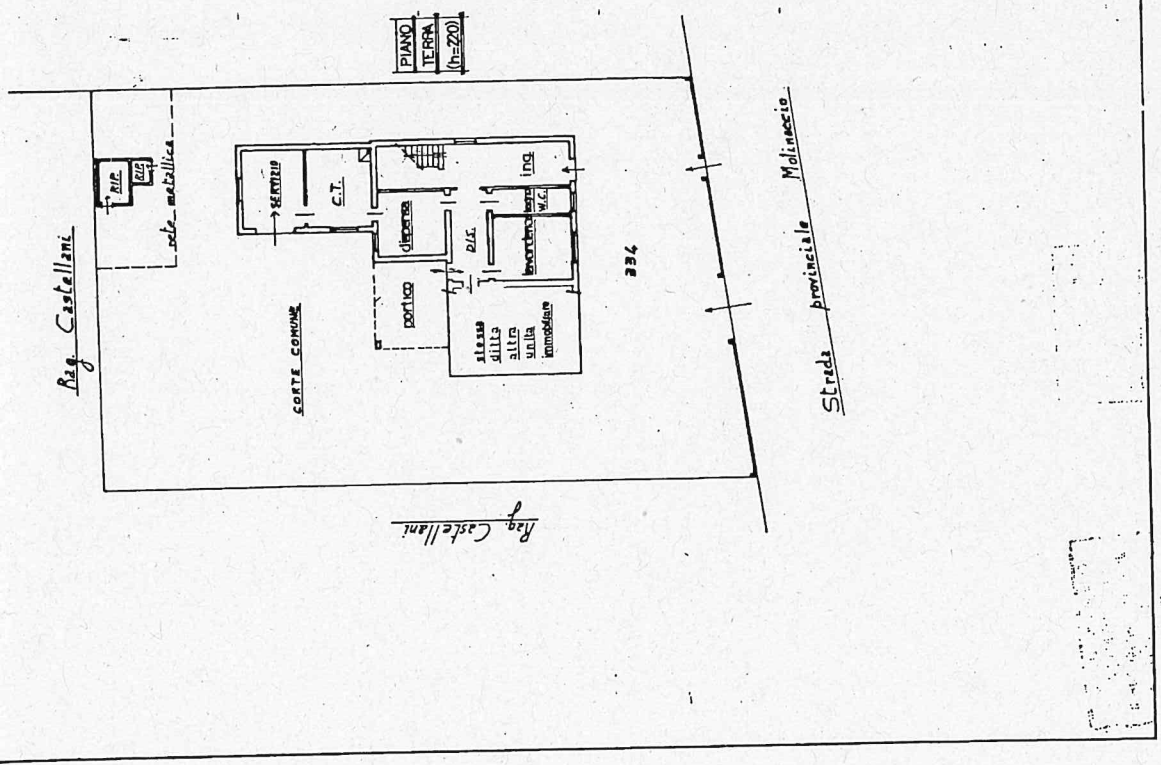

Geometra
Elio Miserocchi

Compilata dal
Elio Miserocchi

Fornita all'Atto del Geometra

data 10.05.1987

Firma Elio Miserocchi

N. 291

SPAZIO RISERVATO PER LE ANNOTAZIONI D'UFFICIO

DATA 28/05/87

Foglio 36

Mapp. 334

Sub. 1

Catasto dei Fabbricati - Situazione al 30/11/2021 - Comune di RUSSI(H642) - < Foglio 36 - Particella 890 - Subalterno 1 ->
 inau 01
 VIA PROVINCIALE MOLINACCIO Piano T-1 - 2

MODULARIO
F. n. g. rend. 497



MINISTERO DELLE FINANZE
DIREZIONE GENERALE DEL CATASTO E DEI SERVIZI TECNICI ERARIALI

Mod. B (Nuovo Catasto Edilizio Urbano)

Lire
100

NUOVO CATASTO EDILIZIO URBANO

(R. DECRETO-LEGGE 13 APRILE 1939, N. 652)

Planimetria dell'immobile situato nel Comune di Russi..... Via Prov.le Molinaccio n. 86
Ditta SILVESTRONI ENNIO nato a Russi il 20/10/1926
Allegata alla dichiarazione presentata all'Ufficio Tecnico Erariale di Ravenna.....

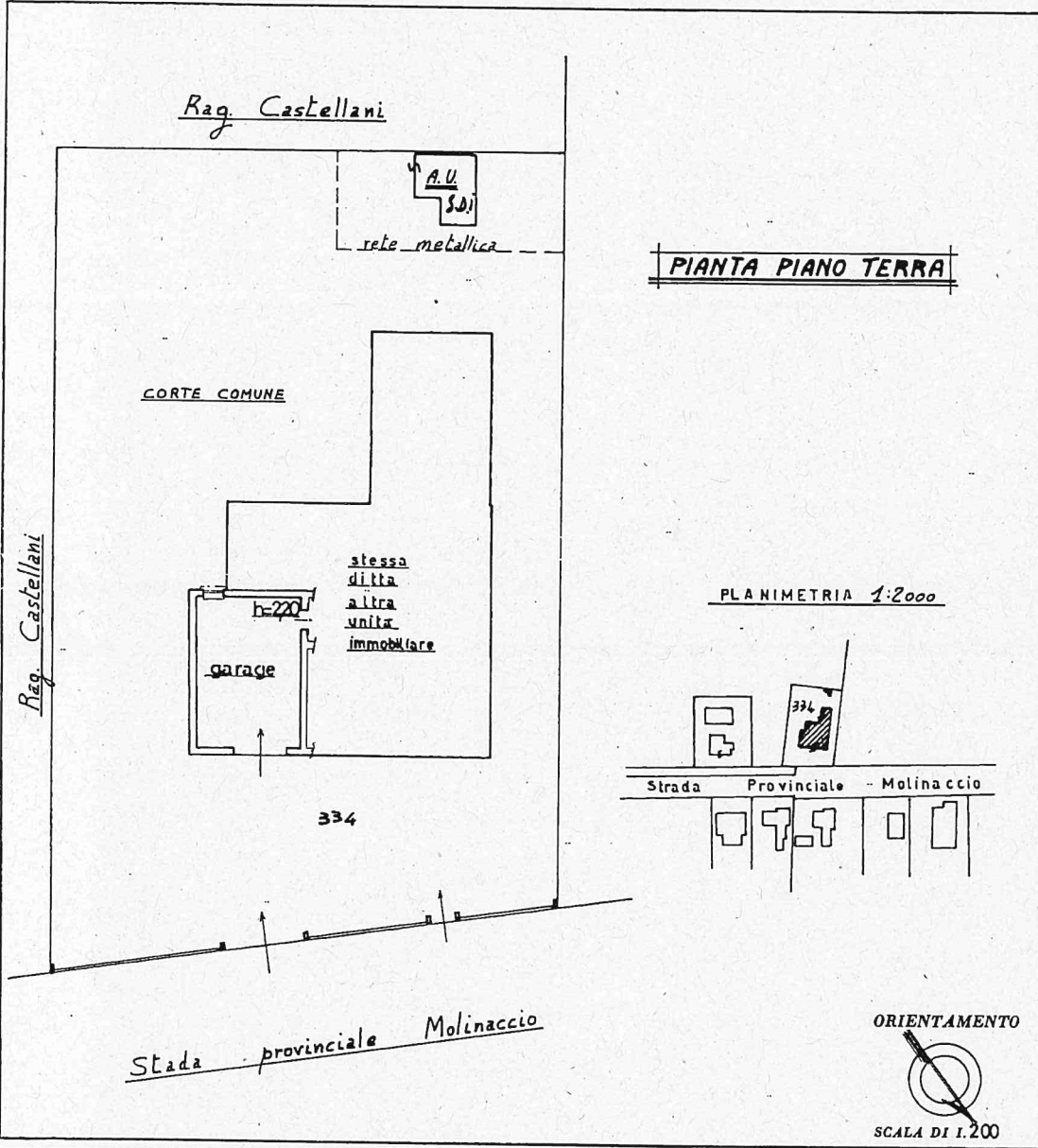

SPAZIO RISERVATO PER LE ANNOTAZIONI D'UFFICIO

DATA
PROT. N° 7546/87

Foglio 36
Mapp. 334
Sub. 9

Compilata dal Geometra
(Titolo, nome e cognome del tecnico)
ELIO MISEROCCHI

Iscritto all'Albo dei Geometri

della Provincia di Ravenna

DATA 25.08.2021 (Data di compilazione)

Firma: Miserocchi Elio

RAVENNA
N. 291

Innu 01
Catasto dei Fabbricati - Situazione al 30/11/2021 - Comune di RUSSI(H642) - < Foglio 36 - Particella 890 - Subalterno 2
VIA PROVINCIALE MOLINACCIO Piano T

ultima planimetria in atti

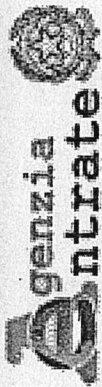

Direzione Provinciale di Ravenna
Ufficio Provinciale - Territorio
Servizi Catastali

Visura per immobile

Situazione degli atti informatizzati al 09/03/2021

Data: 09/03/2021 - Ora: 10.00.45 Fine
Visura n.: T81080 Pag: 1

Dati della richiesta	Comune di RUSSI (Codice: H642)	
Catasto Fabbricati	Provincia di RAVENNA	
Unità immobiliare	Foglio: 36 Particella: 890 Sub.: 1	

N.	DATI IDENTIFICATIVI				DATI DI CLASSAMENTO				DATI DERIVANTI DA			
	Sezione Urbana	Foglio	Particella	Sub	Zona Cens.	Micro Zona	Categoria	Classe		Consistenza	Superficie Catastale	Rendita
1		36	890	1			A/7	2	13,5 vani	Catastale Totale: 354 m ² Totale escluse aree scoperte**: 341 m ²	Euro 2.056,79	VARIAZIONE TOPONOMASTICA del 01/06/2015 protocollo n. RA0055994 in atti dal 01/06/2015 VARIAZIONE TOPONOMASTICA DERIVANTE DA AGGIORNAMENTO ANSC (n. 26946.1/2015)
Indirizzo												
VIA PROVINCIALE MOLINACCIO piano: T-1-2;												

INTESTATO

N.	COMUNE DI RUSSI con sede in RUSSI	DATI ANAGRAFICI	CODICE FISCALE	DIRITTI E ONERI REALI
1	COMUNE DI RUSSI con sede in RUSSI	DECRETO (DISPOSIZIONI DELLE AUTORITA') del 10/02/2015 Trascrizione in atti dal 18/02/2015 Repertorio n.: 1823 Rogante: AGENZIA DEL DEMANIO - D. R. Sede: BOLOGNA Registrazione: TRASFERIMENTO AI SENSI DELL' ART. 56 BIS DEL D. L. 69/2013 (n. 1580.1/2015)	00246880397*	(1) Proprieta' per 1/1

Mappali Terreni Correlati
Codice Comune H642 - Sezione - Foglio 36 - Particella 890

Unità immobiliari n. 1

Visura telematica esente per fini istituzionali

* Codice Fiscale Validato in Anagrafe Tributaria

** Si intendono escluse le "superfici di balconi, terrazzi e aree scoperte pertinenziali e accessorie, comunicanti o non comunicanti" (cfr. Provvedimento del Direttore dell'Agenzia delle Entrate 29 marzo 2013).

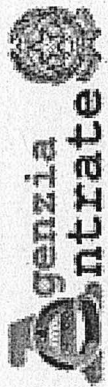

Direzione Provinciale di Ravenna
Ufficio Provinciale - Territorio
Servizi Catastali

Visura per immobile

Situazione degli atti informatizzati al 09/03/2021

Data: 09/03/2021 - Ora: 10.13.06 . Fine
Visura n.: T91519 Pag: 1

Dati della richiesta	Comune di RUSSI (Codice: H642) Provincia di RAVENNA
Catasto Fabbricati	Foglio: 36 Particella: 890 Sub.: 2

Unità immobiliare

N.	DATI IDENTIFICATIVI				DATI DI CLASSAMENTO				DATI DERIVANTI DA			
	Sezione Urbana	Foglio	Particella	Sub	Zona Cens.	Zona Micro	Categoria	Classe		Consistenza	Superficie Catastale	Rendita
1		36	890	2			C/6	2	31 m ²	Totale: 37 m ²	Euro 104,07	VARIAZIONE TOPONOMASTICA del 01/06/2015 protocollo n. RA0055995 in atti dal 01/06/2015 VARIAZIONE TOPONOMASTICA DERIVANTE DA AGGIORNAMENTO ANSC (n. 26947.1/2015)
Indirizzo VIA PROVINCIALE MOLINACCIO piano: T;												

INTESTATO

N. 1	COMUNE DI RUSSI con sede in RUSSI	DATI ANAGRAFICI	CODICE FISCALE 00246880397*	DIRITTI E ONERI REALI (1) Proprieta` per 1/1
DATI DERIVANTI DA				
DECRETO (DISPOSIZIONI DELLE AUTORITA') del 10/02/2015 Trascrizione in atti dal 18/02/2015 Repertorio n.: 1823 Rogante: AGENZIA DEL DEMANIO - D. R Sede: BOLOGNA Registrazione: TRASFERIMENTO AI SENSI DELL'ART. 56 BIS DEL D. L. 69/2013 (n. 1580.1/2015)				

Mappali Terreni Correlati
Codice Comune H642 - Sezione - Foglio 36 - Particella 890

Unità immobiliari n. 1

Visura telematica esente per fini istituzionali

* Codice Fiscale Validato in Anagrafe Tributaria

Direzione Provinciale di Ravenna Ufficio Provinciale - Territorio - Direttore D.SSA LUCIA CAMPANELLA Vis. tel. esente per fini istituzionali

Scala originale: 1:2000
Dimensione cornice: 534.000 x 378.000 metri
Protocollo pratica T162858/2021
1-ott-2021 12:11:21

Comune: (RA) RUSSI
Foglio: 36



1 Particella: 890

E=25000

N=-19400